

ΥΠΟΥΡΓΕΙΟ ΠΕΡΙΒΑΛΛΟΝΤΟΣ ΚΑΙ ΕΝΕΡΓΕΙΑΣ
ΘΕΩΡΗΘΗΚΕ ΜΕ ΤΗΝ ΥΠ' ΑΡΙΘ.117756/4349/09-12-2021 ΠΡΑΞΗ

Η ΠΡΟΪΣΤΑΜΕΝΗ ΤΗΣ Δ/ΝΣΗΣ
ΤΟΠΟΓΡΑΦΙΚΩΝ ΕΦΑΡΜΟΓΩΝ

ΑΝΔΡΙΑΝΑ ΚΑΤΣΙΝΑ
ΤΟΠΟΓΡΑΦΟΣ ΜΗΧΑΝΙΚΟΣ

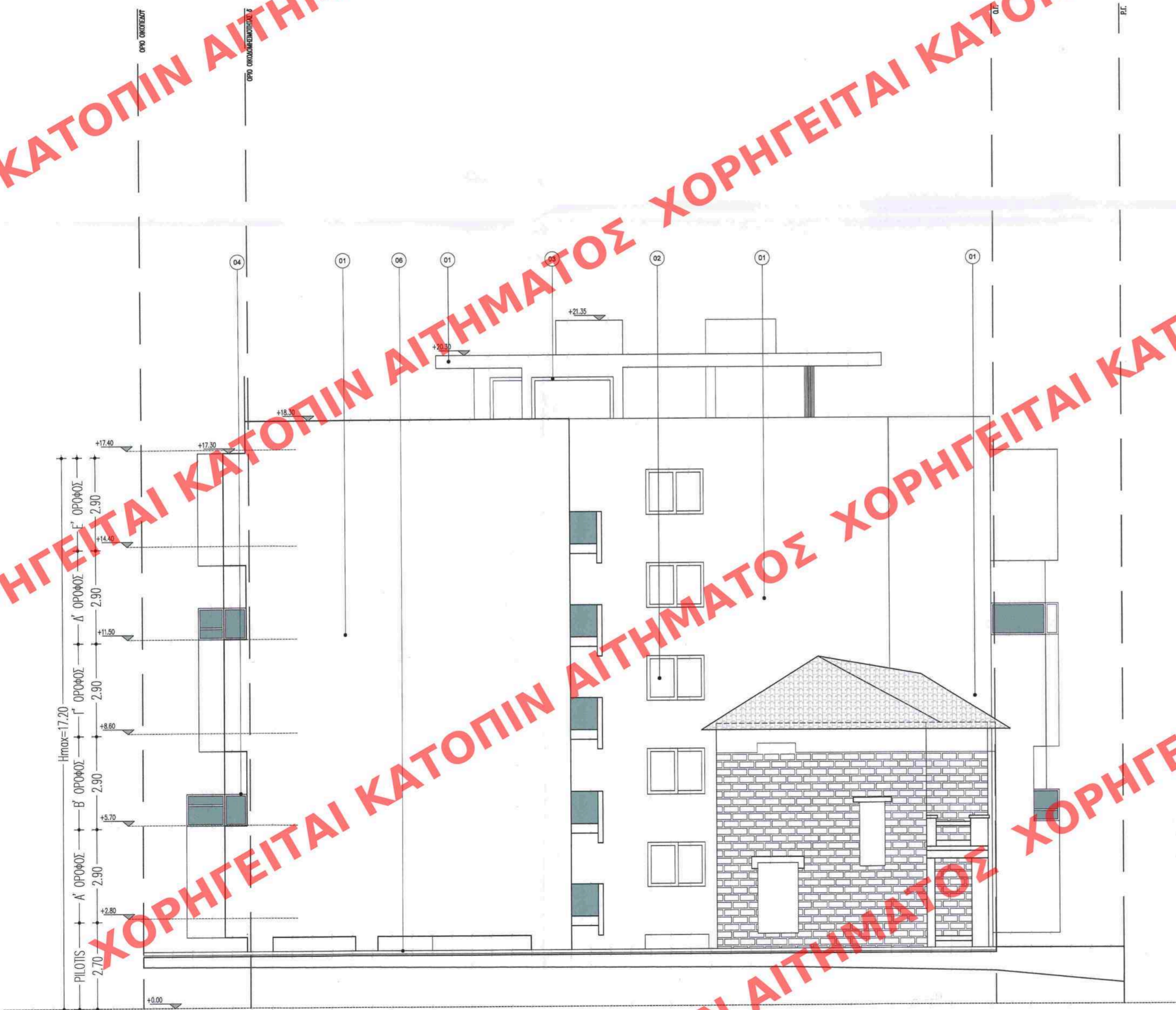

ΥΠΟΜΝΗΜΑ ΥΛΙΚΩΝ

- 01 ΕΠΙΧΡΙΣΜΑ ΧΡΩΜΑΤΟΣ ΥΠΟΛΕΥΚΟ
- 02 ΓΥΑΛΙ
- 03 ΚΟΥΦΩΜΑ ΑΛΟΥΜΙΝΙΟΥ ΓΚΡΙ ΜΕΤΑΛΛΙΚΟ
- 04 ΜΕΤΑΛΛΙΚΟ ΣΤΗΘΑΙΟ ΣΤΟ ΧΡΩΜΑ ΤΩΝ ΑΛΟΥΜΙΝΙΩΝ ΜΕ ΕΝΘΕΤΟ ΓΥΑΛΙ
- 05 ΞΥΛΙΝΟΙ ΔΟΚΟΙ
- 06 ΞΥΛΙΝΗ ΠΕΡΙΦΡΑΣΗ

ΙΔΙΟΚΤΗΤΗΣ	X. ΓΕΩΡΓΙΟΥ & ΣΥΝΕΡΓΑΤΕΣ Ε.Ε.
ΕΡΓΟ	ΠΡΟΣΘΗΚΗ ΚΑΤ' ΕΠΕΚΤΑΣΗ ΣΕ ΔΙΩΡΟΦΟ ΔΙΑΤΗΡΗΤΕΟ ΚΤΙΡΙΟ ΝΕΟΥ ΠΕΝΤΑΔΩΡΟΦΟΥ ΚΤΙΡΙΟΥ ΚΑΤΟΙΚΙΩΝ ΜΕ ΥΠΟΓΕΙΟ, ΠΙΛΟΤΙΣ ΚΑΙ ΦΥΤΕΜΕΝΟ ΔΩΜΑ, ΚΑΙ ΑΠΟΚΑΤΑΣΤΑΣΗ ΤΟΥ ΥΦΙΣΤΑΜΕΝΟΥ ΔΙΑΤΗΡΗΤΕΟΥ. ΓΑΒΡΙΗΛΙΔΟΥ ΚΑΙ ΠΟΥΛΑ, Ο.Τ. 94017, ΔΗΜΟΣ ΑΘΗΝΑΙΩΝ
ΘΕΣΗ	
ΕΙΔΟΣ ΜΕΛΕΤΗΣ	ΑΡΧΙΤΕΚΤΟΝΙΚΗ
ΧΡΟΝΟΣ ΜΕΛΕΤΗΣ	ΙΟΥΝΙΟΣ 2021
ΣΧΕΔΙΟ	ΟΨΗ Δ'
ΚΛΙΜΑΚΑ	1:100
ΜΕΛΕΤΗΤΕΣ	ΑΡΧΙΤΕΚΤΟΝΙΚΗ ΜΕΛΕΤΗ PEOPLE ΑΛΕΞΙΑΔΗΣ ΣΩΚΡΑΤΗΣ ΚΑΛΟΓΕΡΟΠΟΥΛΟΥ ΜΑΡΙΑ ΧΑΝΔΡΙΝΟΥ ΜΑΡΙΑ - ΔΙΟΝΥΣΙΑ
ΤΟΠΟΓΡΑΦΙΚΗ ΜΕΛΕΤΗ	
ΣΤΑΤΙΚΗ ΜΕΛΕΤΗ	
Η/Μ ΜΕΛΕΤΗ	PEOPLE ΘΕΟΔΩΡΟΠΟΥΛΟΣ ΒΑΣΙΛΕΙΟΣ ΜΠΟΓΕΑΣ ΙΩΑΝΝΗΣ
PROJECT MANAGEMENT	PEOPLE
ΜΕΛΕΤΗ ΤΟΠΙΟΥ	
ΜΕΛΕΤΗ ΦΩΤΙΣΜΟΥ	



ΥΠΟΓΡΑΦΗ & ΣΦΡΑΓΙΔΑ ΜΕΛΕΤΗΤΩΝ ΥΠΟΓΡΑΦΗ & ΣΦΡΑΓΙΔΑ ΥΠΗΡΕΣΙΑΣ

ΜΑΡΙΑ ΚΑΛΟΓΕΡΟΠΟΥΛΟΥ
ΑΡΧΙΤΕΚΤΟΝ ΜΗΧΑΝΙΚΟΣ Ε.Μ.Π.
ΔΑΜΑΓΗΤΟΥ 52 - ΑΘΗΝΑ Τ.Κ. 116 31
ΑΦΜ: 121117986 - ΔΟΥ: ΙΗ' ΑΘΗΝΩΝ
ΑΡΙΘΜΟΣ ΜΗΤΡΩΟΥ Τ.Ε.Ε. 1219
ΤΗΛ. 210 70 14 621 - ΚΙΝ: 69429

Το παρόν διάγραμμα συνοδεύει
την από 21/2/2021 αιτιολογική
έκθεση της Δ/σης Α.Ο.Κ.Α.
Τμήματος Δ.Κ.
Η Επιμετρώτρια
Σ. ΠΑΥΛΟΥ ΠΙΤΣΑ



Δικαιώματα ιδιοκτησίας: η εταιρία διατηρεί σε όλες τις περιπτώσεις τα δικαιώματα της ιδιοκτησίας στα σχέδια και τις περιγραφές τα οποία έχουν εμπιστευτεί προσωπικά στον αποδέκτη. Δεν επιτρέπεται να χρησιμοποιηθούν για οποιοδήποτε λόγο χωρίς τη δική μας γραπτή έγκριση. Απαγορεύεται να αντιγραφούν, να αναπαραχθούν και να κυκλοφορήσουν ή να αφηθούν στη διάθεσή τους.